



19. – 27.1.2013  
www.boot.de

## Holland Marine Hardware Nieuwsbrief Januari 2013

### 1. Bezoek ons tijdens Boot Düsseldorf

De RM-1260 is te bezichtigen tijdens Boot Düsseldorf. Wanneer u de RM-1260 wilt bezoeken kunt u het beste van te voren contact met ons opnemen. Wij spreken een tijd met u af zodat u uitgebreid de RM-1260 kunt bekijken. Het is de eerste maal dat RM yachts op deze beurs aanwezig is en hopen uiteraard op grote belangstelling voor dit bijzondere jacht!

De RM-1260 is genomineerd voor de Yacht of the Year verkiezing, tijdens de beurs wordt de winnaar bekend gemaakt

Meer informatie vindt u op [www.rm-yachts.nl](http://www.rm-yachts.nl).



### INHOUD

1. Boot Düsseldorf - RM
2. Introductie EasyRescue Inside reddingsvesten
3. EasyRescue Solas approved
4. Beursaanbieding

Tijdens  
Boot  
Düsseldorf  
zijn wij  
gesloten.

## 2. Nieuw EasyRescue reddingsvest



Tijdens Boot Düsseldorf worden de EasyRescue Inside ISO reddingsvesten geïntroduceerd. Deze reddingsvesten voldoen aan de zwaarste eisen. Er zijn zowel uitvoeringen in 150N, 190N als 275N drijfvermogen.

Alle reddingsvesten zijn uitgerust met de volgende opties:

- Lampje,,
- Fleece in de nek,
- RVS sluiting,
- Harnas,
- Kruisband,
- Sprayhood
- Mashback (optimaal draagcomfort/ademend)
- Kijkvenster voor uitlezen automaat,
- Pocket ten behoeve van EasyRescue



Naast bovengenoemde ISO vesten, is er in samenwerking met de Belgische firma Mullion, een SOLAS vest ontwikkeld. Deze is net als de EasyRescue voorzien van het GMDSS Wheelmark keurmerk en biedt de beste kansen op overleving in een Man over Boord situatie.

### Hoe werkt de EasyRescue?

Stel een van uw opvarenden gaat overboord ,in het donker en/of bij slecht weer. Paniek. Zeilen omlaag, motor aan. Drenkeling uit het zicht verloren. Waar is hij/zij. Hoe snel vindt u hem of haar dan terug?

#### Hoeveel tijd voor een zoekactie?

Bij een watertemperatuur tussen 5 en 17 graden, neemt per 5 minuten de lichaamstemperatuur 1 graad lichaams(kern)warmte af. Bij een lichaamstemperatuur tussen de 35 en 32 graden verliest de drenkeling zijn bewustzijn. Bij minder dan 32 graden lichaamstemperatuur raakt het lichaam in coma. Slechts 10 tot maximaal 15 minuten heeft u de tijd om het slachtoffer uit het water te halen, voordat hij bewusteloos raakt. Hoeveel van deze kostbare tijd gaat verloren met zoeken ?

#### Hoe werkt de EasyRescue bij het lokaliseren van de drenkeling?

Door het uitzenden van standaard AIS signalen maakt de EasyRescue het mogelijk de drenkeling direct terug te vinden. Uw kaartplotter zet vervolgens de drenkeling op de kaart, waardoor u eenvoudig een waypoint op de drenkeling kan plaatsen. Omdat er gebruik gemaakt wordt van het open AIS systeem, ontvangt niet alleen het moederschip deze noodsignalen, maar ook alle schepen uitgerust met een AIS ontvanger, dus ook de kustwacht en de KNRM.

## Referenties



### 3. EasyRescue is SOLAS approved

Op dit moment is de EasyRescue het enige product dat uitgerust is met het GMDSS SOLAS wheelmark.

Enige specificaties op een rij.  
Zendvermogen 1.7W/96 uur, blijft drijven en is waterdicht tot 15 meter.  
De EasyRescue is wereldwijd goedgekeurd incl. FCC approval.

De EasyRescue voldoet aan alle IMO AIS SART eisen en mag daarom binnen de koopvaardij als vervanger dienen voor een Radar-SART ten behoeve van gebruik in reddingsvlot.

Verkrijgbaar vanaf 350 euro.

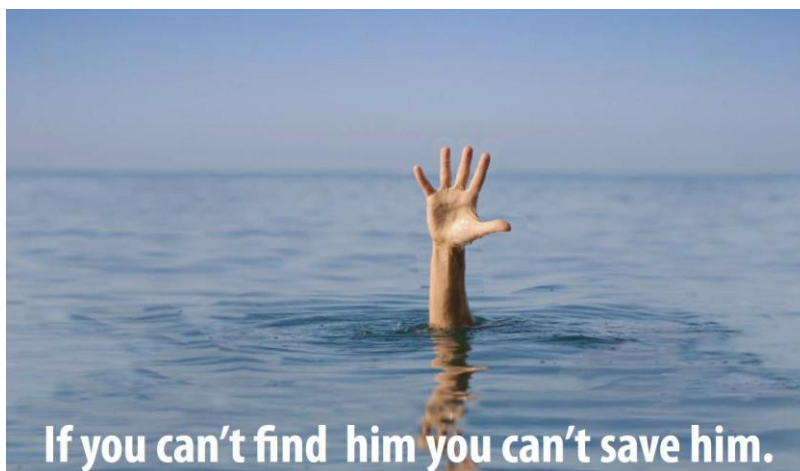
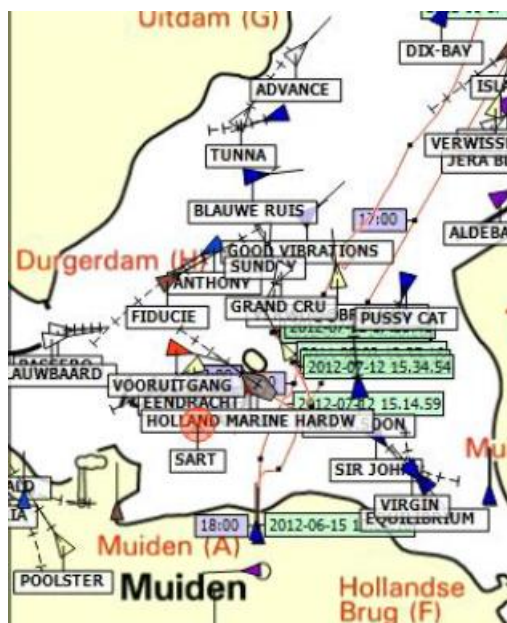

#### Raymarine



#### Tresco

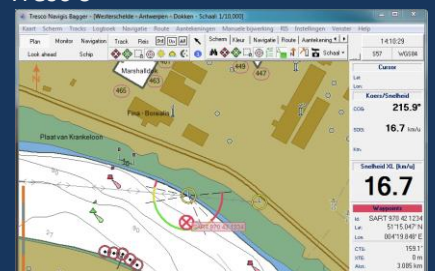

#### Tresco



#### Stentec

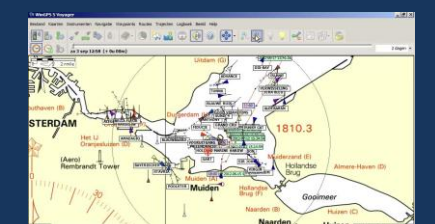

## 4. Beursaanbiedingen

Alleen tijdens Boot Düsseldorf kunt u profiteren van aantrekkelijke kortingen. Bijvoorbeeld de EasyRescue in combinatie met de hierboven beschreven reddingsvesten en pakketkortingen op de EasyTRX2-IS met of zonder WIFI. Daarnaast worden er een aantal nieuwe versies van de EasyTRX2 geïntroduceerd.

Vraag op de stand van Weatherdock naar Dirk Bouma of André Voogt.



## 5. Holland Marine Hardware vindt u op de volgende locaties:

RM-Yachts /Blue Yachting: Hall/Stand 16/D 19

Weatherdock: Hall/Stand 11/B 52.

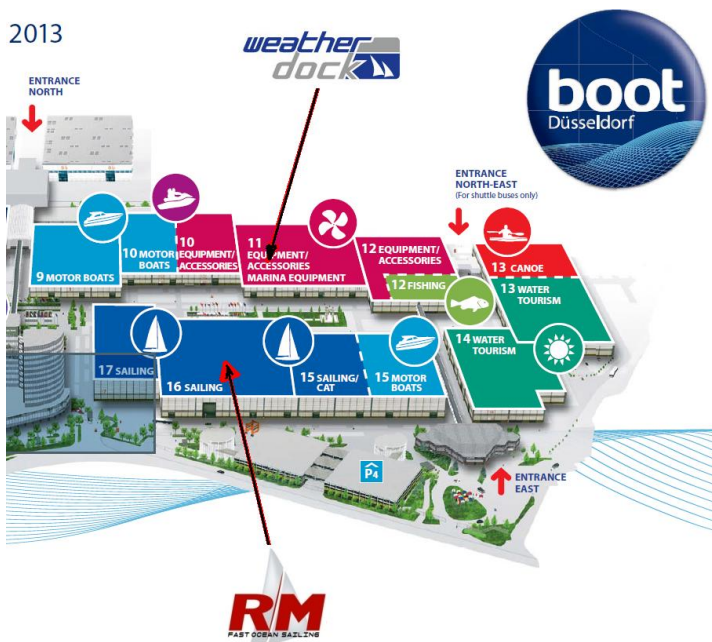

## Holland Marine Hardware



Dirk Bouma



André Voogt

## Holland Marine Hardware

Zwanenburgerdijk 280 B  
1161 NL Zwanenburg

Telefoon: 020-2100199

Mobiel: 06-11648071/072

Fax: 020-2100193

Emailadres: [kantoor@hollandmarinehardware.nl](mailto:kantoor@hollandmarinehardware.nl)

Onze vestiging is uitstekend bereikbaar en ligt op slechts 2 minuten rijden van de A9. U neemt de afslag Halfweg. Vervolgens op de N200 de 1e afrit richting Halfweg / Zwanenburg. Onder aan de afslag rechts, linksaf de brug over en na de brug rechts.

U vindt Holland Marine Hardware na 100 meter aan Uw linker hand.

